

CASE HOBBIT

Alloggi nel Fallingwater Park

Sembrano le grotte degli Hobbit di J.R.R. Tolkien gli alloggi turistici proposti da Patkau Architects (Vancouver, Canada) per un parco naturale in Pennsylvania. C'è però una differenza: le grotte artificiali non si trovano in un paesaggio verde e rigoglioso, bensì in una prateria collinare piuttosto brulla.



Patkau Architects

(13-06-2010) All'inizio di giugno la giuria della *Western Pennsylvania Conservancy* ha esaminato i progetti per sei alloggi che dovranno essere costruiti per i visitatori del parco naturale in cui si trova il capolavoro del famoso architetto statunitense Frank Lloyd Wright, cioè la "Casa sulla cascata" (*Fallingwater*), sin dagli anni 60 allestita come museo.

L'obiettivo del concorso era quello di ottenere dei progetti per alloggi destinati ai partecipanti ai corsi del *Fallingwater Institute*. L'istituto, responsabile anche per la conservazione della casa, desiderava un progetto che s'integrasse armonicamente nel paesaggio circostante. Il progetto che più di tutti ha soddisfatto quest'idea era quello dello studio canadese Patkau Architects di Vancouver. Il secondo premio è andato al Wendell Burnette Architects di Phoenix, Arizona, mentre il terzo premio è stato conferito a Olson Kundig Architects di Seattle, Washinton.

Nel suo rapporto la giuria descrive i pregi degli alloggi come segue: "La loro modestia sembra una provocazione; pertanto contribuiscono alla discussione sulla direzione nella quale l'architettura dovrebbe svilupparsi". Non è ancora deciso quale delle tre proposte sarà realizzata. Il progetto da realizzare sarà forse elaborato in base alla proposta canadese.



Building Section A - Window at Bedroom
Drawing by [unreadable]

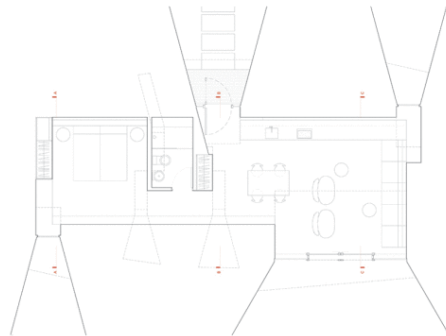

Plan
Drawing by [unreadable]